

Reporte del sistema de monitoreo al 30 de abril 2026

Ecuador



Andes Resilientes al Cambio Climático Fase 2

 Schweizerische Eidgenossenschaft
Confédération suisse
Confederazione Svizzera
Confederaziun svizra

Embajada de Suiza en el Perú

Cooperación Internacional - COSUDE
Hub Regional Lima



Contenido

- 1 **Láminas del módulo de seguimiento**
- 2 Láminas del módulo de monitoreo
- 3 Gráfico de brechas

Centro de seguimiento técnico-financiero

Ecuador



Andes Resilientes al Cambio Climático Fase 2 centro de seguimiento a la ejecución tecnico - financiera



Pais

BO

EC

PE

REG

POA

2024

2025

2026

CHF 217.688,87

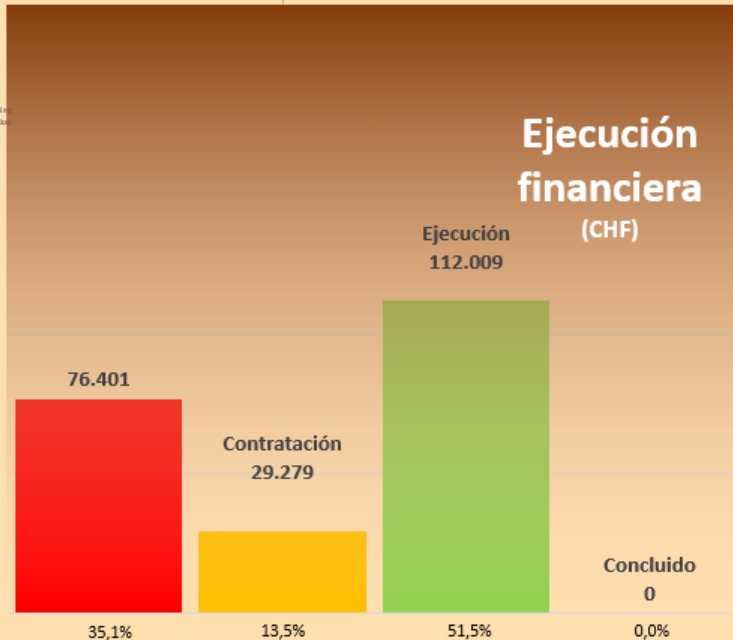

Distribución de iniciativas por socios

MAGP	Escuela de Cambio Climático II CHF 11.401		MAE	Escuela de Cambio Climático II CHF 11.518		AR2	Comunicación 2026 CHF 6.392
Recate PAR de recetas CHF 12.283			Enlace MAE CHF 13.514			Asistente técnico CHF 6.895	
Sistematización Casas de Semillas CHF 9.910	Innovación PAR CHF 9.541	Medidas de adaptación AFC CHF 9.369	Sector financiero con la SEPS CHF 10.808		Concurso Practicas Ejemplares 2 CHF 9.009	Monitor de sequía CHF 6.772	Comunicación 2026 CHF 5.906
Fincas de Transición a agroecología CHF 8.505	Gobernanza PAMUR CHF 6.782	Coop 23 de Julio CHF 6.306	Medidas de adaptación AFC CHF 10.000	Minga de la Montaña 2026 CHF 4.865	Articulación sector priva...	Asistente técnico CHF 4.775	Comunicación 2026 CHF 5.720
Concurso Recetas tradicionales CHF 7.207	Bootcamp MAGP CHF 5.631	Monitorio plataforma...	MDH	Mecanismos de seguimiento CDH CHF 7.842	Ferias de comercialización CHF 6.276	Bootcamp MDH CHF 5.631	Asistente técnico CHF 4.547
							Capacitación al sector emprendedor r...

Estado de las iniciativas

de iniciativas por ser iniciadas: **10**

de iniciativas en contratación: **3**

de iniciativas en ejecución: **16**

de iniciativas concluidas: **0**

Cuadro de seguimiento a actividades POA 2026 - Ecuador

MAGP		MAE		AR2	
Recate PAR de recetas CHF 12.283		Enlace MAE CHF 13.514		Asistente técnico CHF 6.895	
Escuela de Cambio Climático II CHF 11.401		Escuela de Cambio Climático II CHF 11.518		Comunicación 2026 CHF 6.392	
Sistematización Casas de Semillas CHF 9.910	Innovación PAR CHF 9.541	Medidas de adaptación AFC CHF 9.369	Sector financiero con la SEPS CHF 10.808	Concurso Practicas Ejemplares 2 CHF 9.009	Monitor de sequía CHF 6.772
Fincas de Transición a agroecología CHF 8.505	Gobernanza PAMUR CHF 6.782	Coop 23 de Julio CHF 6.306	Medidas de adaptación AFC CHF 10.000	Minga de la Montaña 2026 CHF 4.865	Articulación sector privado CHF 2.694
Concurso Recetas tradicionales CHF 7.207	Bootcamp MAGP CHF 5.631	Monitoreo plataforma SIRUS CHF 2.826	MDH	Ferias de comercialización CHF 6.276	Bootcamp MDH CHF 5.631
			Mecanismos de seguimiento CDH CHF 7.842		Capacitación al sector emprendedor CHF 4.765

- Actividades en espera de ser iniciadas
- Actividades en proceso de contratación
- Actividades en ejecución
- Actividades concluidas

Iniciativas por el producto presupuestal y por su aporte a la resiliencia de la AFA

Ecuador



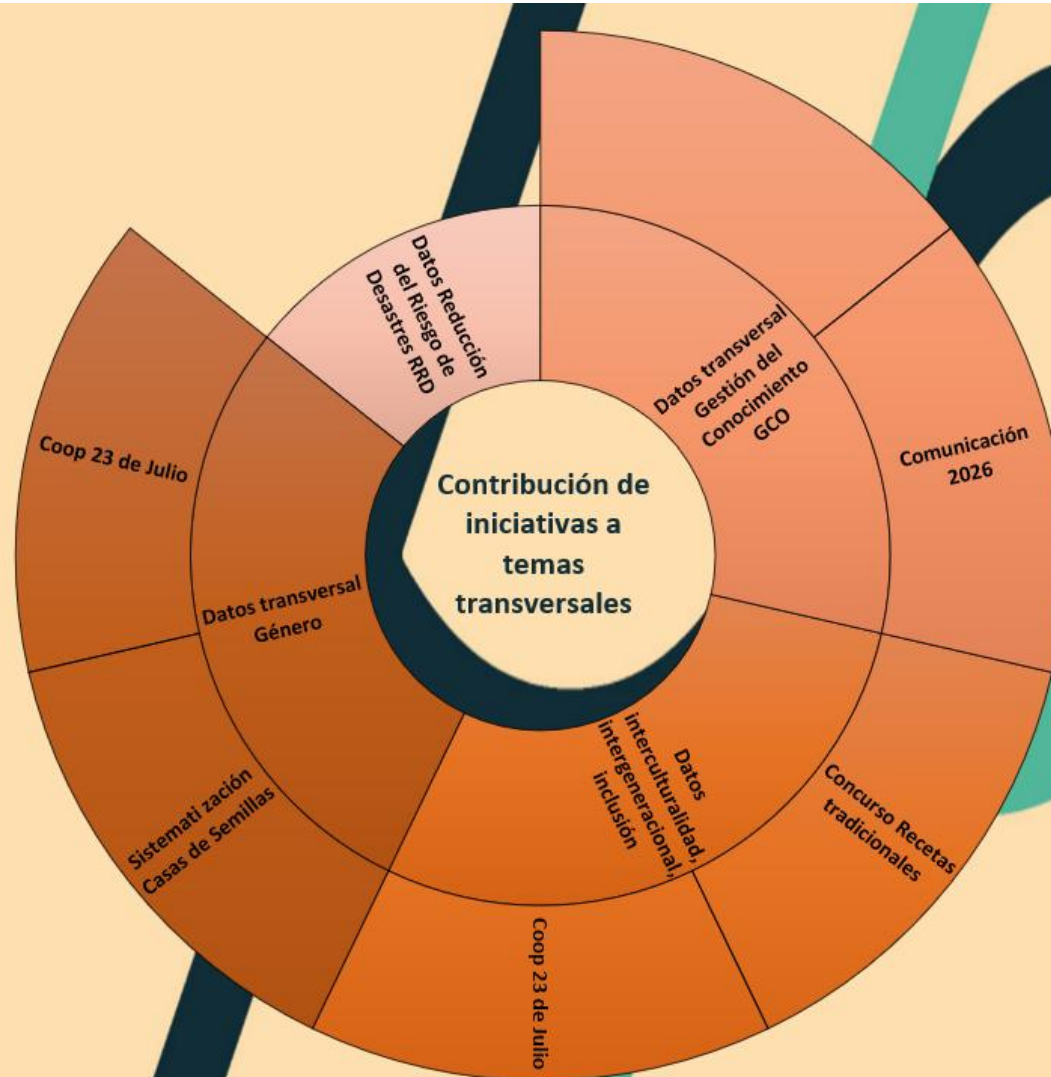

Contenido

- 1 Láminas del módulo de seguimiento
- 2 Láminas del módulo de monitoreo
- 3 Gráfico de brechas

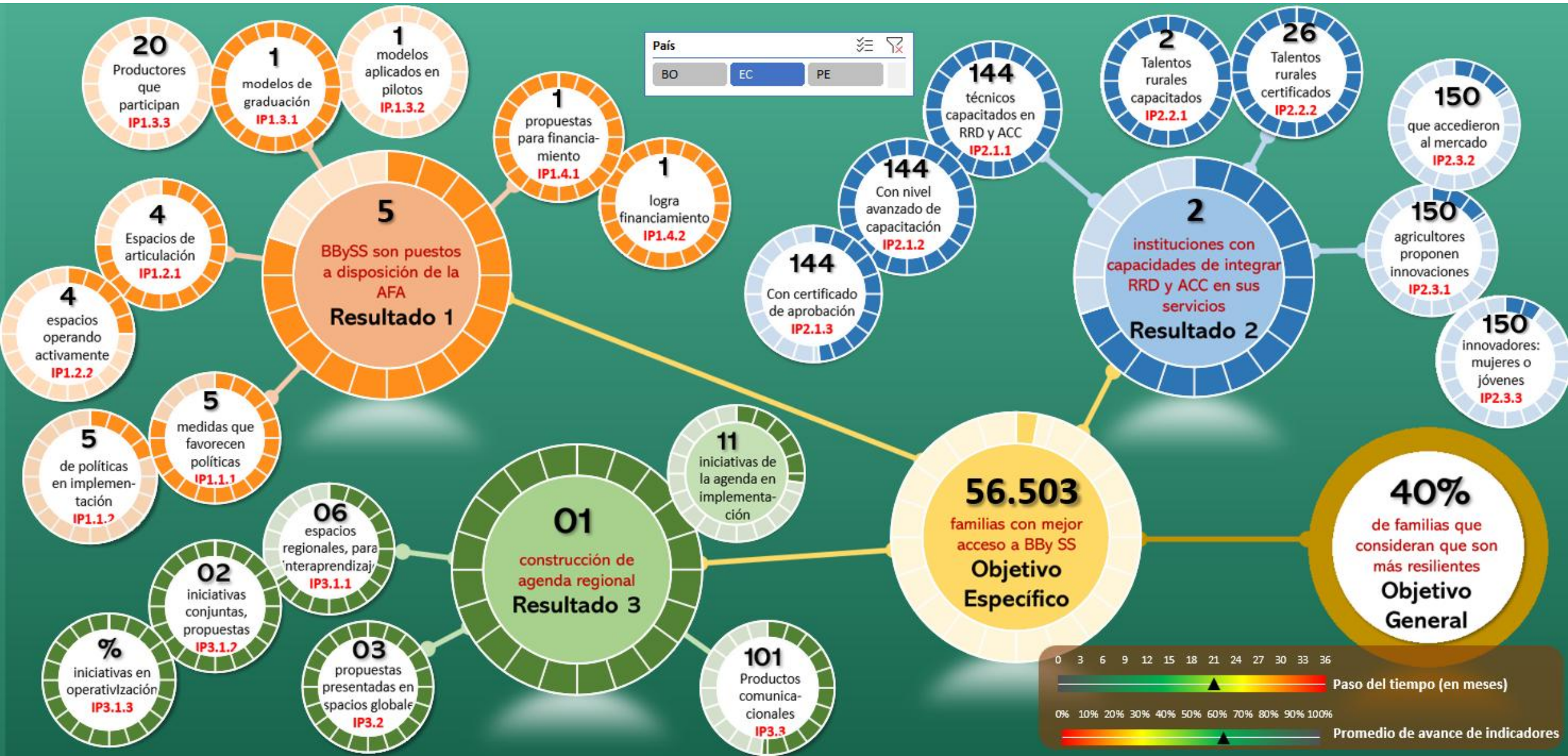

Producto:

P1.4: Mejora del financiamiento público, privado y de cooperación internacional para medidas de ACC que favorecen la resiliencia de la AFA



País

BO EC PE

Indicador	Meta Explicada	METAS			
		Total	Bolivia	Ecuador	Perú
IP1.4.1	5 propuestas para medidas ACC	5	2	1	2
IP1.4.2	% de 5, propuestas aceptadas por el financiador	100%	100%	100%	100%

IP1.4.1: No de propuestas elaboradas, para acceder a financiamiento para medidas ACC

IP1.4.2: % de propuestas que acceden a financiamiento público, privado o de la cooperación internacional

Ecuador

Meta: 1

Logrado: 1



Ecuador

Meta: 1

Logrado: 1



Tipo	Titulo de la propuesta para financiamiento	Estado	Financiador	Monto (CHF)	Codigo
Proyecto	Saberes ancestrales para la adaptación de mujeres rurales al cambio climático	Aprobada para	Comic Relief	36.036,00	EC-2025-30.1
		0		0,00	
		0		0,00	
		0		0,00	
		0		0,00	
		0		0,00	

Avance en los indicadores del resultado: 2

Ecuador

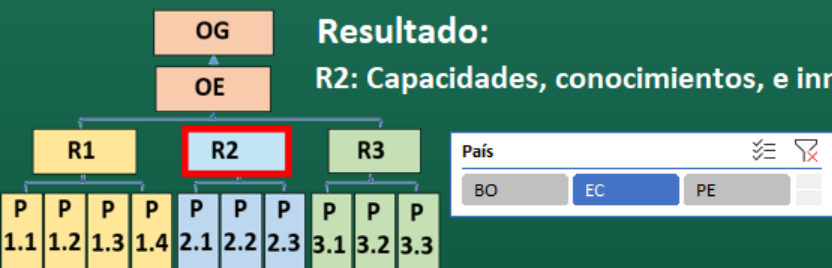

Indicador	Meta Explicada	METAS			
		Total	Bolivia	Ecuador	Perú
IR2	52 instituciones fortalecidas por el proyecto que integran RRD y ACC en sus servicios	52	10	20	22

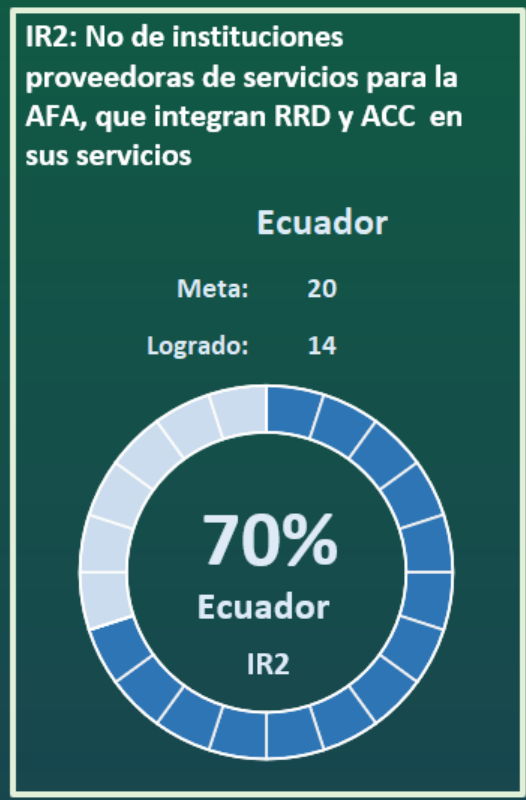

Sigla	Proceso de fortalecimiento	Tipo	Nombre	Estado	Código
UHE	Incorporación de la temática de "innovación en la agricultura" en el módulo de Cambio Climático y Agricultura Familiar Andina de la Escuela de Cambio Climático	Académicos	Universidad Hemisferios	Concluido	EC-2025-22.2
OMICSE	Desarrollo de un Plan Estratégico que permita a la OMIACSE actualizar procesos, estrategias, presupuestos para solventar las nuevas necesidades y urgencias en los territorios de influencia de la organización para alcanzar un desarrollo sostenible	Asociación	Organización de Mujeres Indígenas y	Concluido	EC-2025-09.2
CNMR	Elaboración de un modelo de gobernanza y gestión que permita la operativización de la "Mesa Técnica Intersectorial Agropecuaria para Mujeres Rurales" promoviendo espacios de participación de representantes y lideresas locales	Asociación	Comité Nacional de Mujeres Rurales	Concluido	EC-2025-08.2
EIE - MIES	Rediseño de la metodología de formación para emprendedores MIES considerando la necesidad de incluir Temáticas de Cambio Climático y Actividades de Agricultura Resilientes, en las mallas y materiales de capacitación de las Escuelas de Inclusión Económica del MIES	Gobierno Nacional	Escuelas de Inclusión Económica del	Concluido	EC-2025-28.3
MAG	Desarrollo e implementación de un modelo técnico y metodológico de sistemas agroforestales y silvopastoriles con enfoque de resiliencia climática para integrarlo como instrumento de política pública del MAG y aportar a la institucionalización de la política	Gobierno Nacional	Ministerio de Agricultura y Ganadería	Concluido	EC-2025-06.3
SAFC - MAG	Actualización de la plataforma tecnológica web y móvil del registro de personas productoras de la Agricultura Familiar Campesina (AFC), mediante su análisis, rediseño e implementación de nuevas funcionalidades.	Gobierno Nacional	Subsecretaría de Agricultura Familiar	Concluido	EC-2025-05.3
DACRH - MAATE	Propuesta de la Guía técnica para la delimitación de las zonas de recarga hídrica	Gobierno Nacional	Dirección de Administración y Calidad del	Concluido	EC-2025-04.3
SCC - MAATE	Identificar las brechas y necesidades específicas de dos tipología de producción frente a variables climáticas y no climáticas (sociales, ambientales, etc) de rubros: papa en la provincia de Cotopaxi para la tipología de Sistema de agricultura intensiva bajo riesgo:	Gobierno Nacional	Subsecretaría de Cambio Climático -	Concluido	EC-2025-14.1
DACC	fortalecer a la DACC en la implementación de la política pública de adaptación y asegurar la alineación estratégica de las actividades del proyecto con las metas nacionales de resiliencia climática	Gobierno Nacional	Dirección de Adaptación al Cambio	En planificación	EC-2026-04.4
MAGP	Generar evidencia estratégica y territorial sobre las casas de semillas priorizadas en Ecuador, a fin de fortalecer la capacidad de gestión del MAGP y orientar decisiones de política pública para su consolidación y sostenibilidad, como mecanismo de adaptación de la	Gobierno Nacional	Ministerio de Agricultura, Ganadería y	En planificación	EC-2026-06.4
MAGP	La Escuela está estructurada en 6 módulos que aborda temáticas claves que van desde el desarrollo sostenible hasta la agricultura sostenible, las negociaciones climáticas globales, la perspectiva de género y la articulación multiactor	Gobierno Nacional	Ministerio de Agricultura, Ganadería y	En planificación	EC-2026-21.2
MAE	La Escuela está estructurada en 6 módulos que aborda temáticas claves que van desde el desarrollo sostenible hasta la agricultura sostenible, las negociaciones climáticas globales, la perspectiva de género y la articulación multiactor	Gobierno Nacional	Ministerio de Ambiente y Energía	En planificación	EC-2026-21.3
CERES	Fortalecer las capacidades de los actores del clúster de Cambio Climático, sobre cómo éste afecta directamente a los pequeños productores agrícolas en Ecuador, así como también catalizar procesos de articulación y co-responsabilidad que trasciendan la sensibilización,	No publico	Consortio Ecuatoriano para la	Concluido	EC-2025-27.1

Avance en los indicadores del resultado: 2 (segunda parte)

Ecuador



	catalizar procesos de articulación y co-responsabilidad que trasciendan la sensibilización,		para la	Concluido	EC-2025-27.1
CLPG	Incorporación de una subcategoría temática sobre cambio climático y agricultura resiliente dentro del Concurso de Prácticas Ejemplares 2025	No publico	Corporación Líderes para Gobernar	Concluido	EC-2025-19.2
RFD	El trabajo realizado en materia de profundización de SARAS y en identificación de cartera verde de las cooperativas generó una metodología replicable para otras cooperativas	No publico	Red Financiera de Desarrollo	Concluido	EC-2024-01.1
Coop 23 de Julio	Capacitación dirigida a oficiales de crédito en la Integración de la Resiliencia Climática y la Agricultura Familiar Campesina en sus procesos de evaluación de crédito, asistencia técnica y diseño de productos financieros	No publico	Cooperativa de ahorro y crédito 23 de Julio	Concluido	EC-2025-33.2
Minga de la Montaña	Fortalecimiento de capacidades institucionales y de articulación intersectorial entre los ministerios de Agricultura (MAG), Ambiente (MAATE) e Inclusión Económica y Social (MIES), junto con las organizaciones articuladas en la Minga de la Montaña, para avanzar en la	Plataforma	La Minga de la Montaña	Concluido	EC-2025-01.7
Coop San José	Seguimiento, monitoreo y sistematización de resultados con la Cooperativa de Ahorro y Crédito San José, respecto del producto microfinanciero de crédito para agricultura sostenible implementado con apoyo del proyecto en la Fase 1	Privado	Cooperativa de Ahorro y Crédito San José	Concluido	EC-2024-01.2
Coop 23 de Julio	Desarrollo de capacidades del personal y análisis del desempeño de la cartera de crédito y sus potenciales beneficios de considerar criterios de adaptación al cambio climático en sus procesos crediticios, y de integrar los criterios en el ámbito financiero con el objetivo de	Privado	Cooperativa de ahorro y crédito 23 de Julio	En planificación	EC-2026-05.3
0	0	0	0	0	0
0	0	0	0	0	0
0	0	0	0	0	0



Objetivo Específico:

OE: Familias productoras de la AFA han mejorado su dotación y acceso a BBySS públicos / privados para mejorar la productividad y resiliencia climática de sus sistemas productivos y emprendimientos

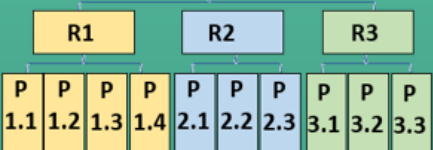

País

BO EC PE

Indicador	Meta Explicada	METAS			
		Total	Bolivia	Ecuador	Perú
IOE	185.277 familias de productores que acceden de mejor manera a BBySS	185.277	62.352	56.503	66.422

IOG: No de familias, con mejor acceso y dotación de BBySS

Ecuador

Meta: 56.503

Logrado: 1.650

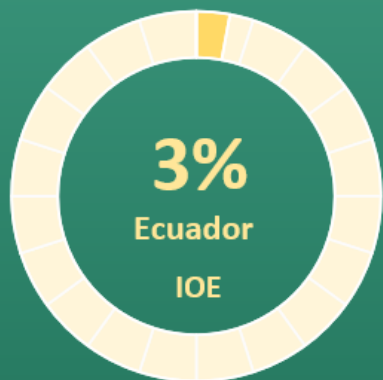

Codigo	Proceso de fortalecimiento	Beneficiarios directos		Beneficiarios indirectos	
		Mujeres lider de hogar	Varones lider de hogar	Mujeres lider de hogar	Varones lider de hogar
EC-2025-28.3	Escuelas de Inclusión Económica del MIES	0	0	8	4
EC-2025-05.3	Plataforma tecnológica web y móvil, para el registro de personas productoras de la agricultura familiar campesina-AFC	0	0	0	0
EC-2024-01.1	Producto microfinanciero de crédito para agricultura sostenible	0	0	259	201
EC-2025-30.1	Saberes ancestrales para la adaptación de mujeres rurales al cambio climático	500	200	0	0
EC-2025-03.1	Programa de formación regional en Adaptación, resiliencia y diplomacia climática transformadora	7	6	0	0
EC-2025-06.3	Manejo de criterios y tipologías para sistemas agroforestales y silvopastoriles	22	26	0	0
EC-2025-16.3	Integración de prácticas sostenibles, adaptación al cambio climático y acceso a mecanismos de financiamiento verde para organizaciones EPS y agricultores familiares campesinos	164	93	0	0
EC-2025-33.2	Curso: Resiliencia Productiva y Financiera: Gestión del Riesgo Climático y Desarrollo de la Agricultura Familiar Sostenible	4	10	0	0
EC-2025-22.3	Escuela de Cambio Climático Escuela de cambio climático	65	53	0	0
EC-2025-10.3	Bootcamp "Innovar para Crecer" para impulsar el proceso de mejora productiva y de acceso a mercado por parte de pequeños emprendimientos de la AFC	14	14	0	0
EC-2026-13.4	Sistema de Alerta Temprana frente a heladas	0	0	0	0
0	0	0	0	0	0
0	0	0	0	0	0

Contenido

- 1 Láminas del módulo de seguimiento
- 2 Láminas del módulo de monitoreo
- 3 **Gráfico de brechas**

Gráfico de brechas en el logro de metas

Ecuador

