

Reporte del sistema de monitoreo al 31 de marzo 2026

Ecuador



**Andes Resilientes al
Cambio Climático
Fase 2**

 Schweizerische Eidgenossenschaft
Confédération suisse
Confederazione Svizzera
Confederaziun svizra

Embajada de Suiza en el Perú

Cooperación Internacional - COSUDE
Hub Regional Lima



Contenido

- 1 Láminas del módulo de seguimiento POA 2026
- 2 Láminas del módulo de monitoreo
- 3 Gráfico de brechas

La versión final del POA 2026 será incluida en el sistema de M&E en el mes de abril, para su seguimiento

Contenido

- 1 Láminas del módulo de seguimiento POA 2026
- 2 Láminas del módulo de monitoreo
- 3 Gráfico de brechas

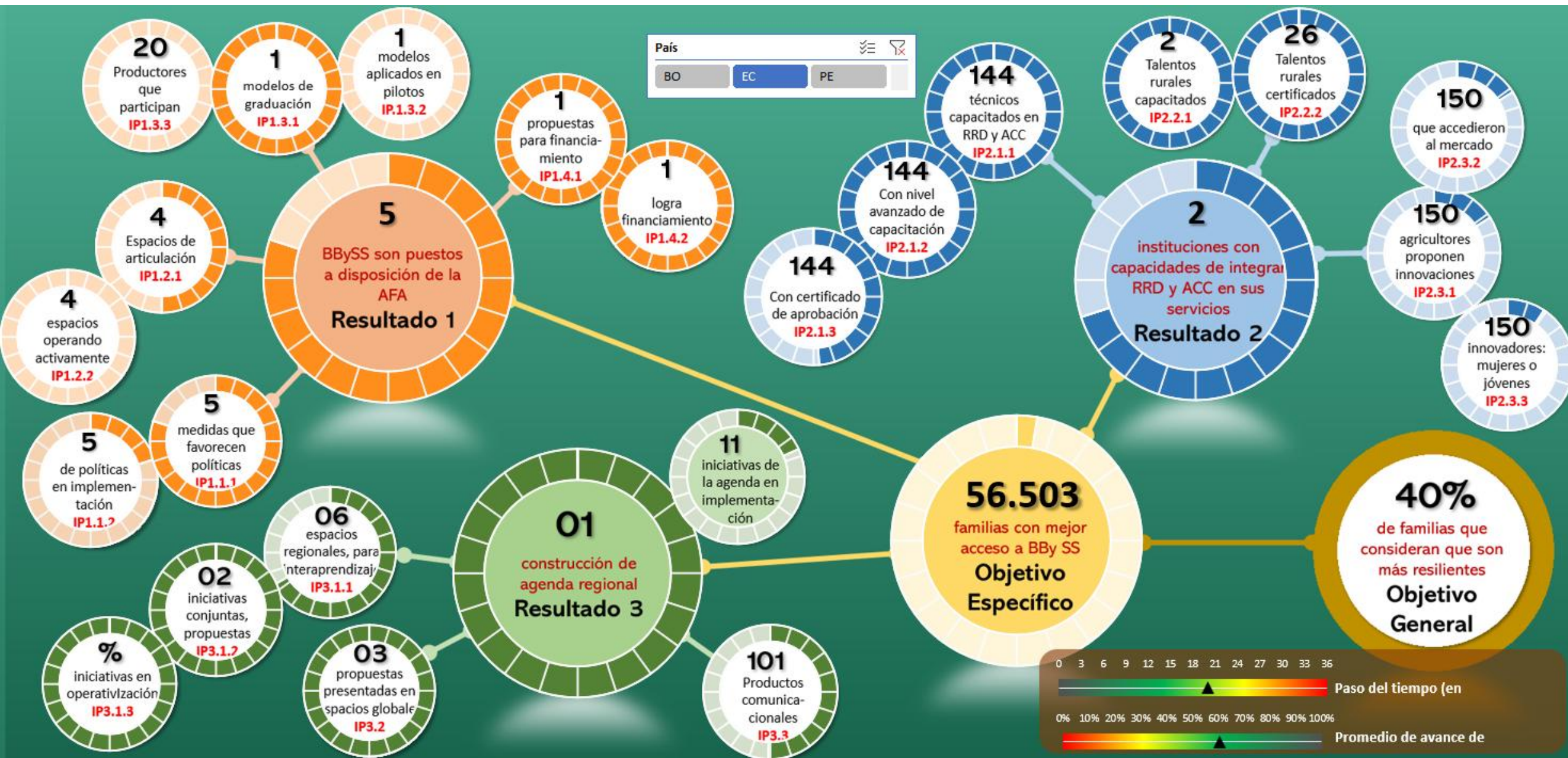

OG
OE

Producto:
P1.3: Modelo de graduación de emprendimientos rurales sostenibles a cargo de unidades económicas de la AFA operando en territorios piloto

R1 R2 R3

P 1.1 P 1.2 P 1.3 P 1.4 P 2.1 P 2.2 P 2.3 P 3.1 P 3.2 P 3.3

País: BO EC PE

IP1.3.1: No de modelos de graduación, aprobados

Ecuador

Meta: 1
Logrado: 1

IP1.3.2: % de los modelos de graduación, aplicados en experiencias piloto

Ecuador

Meta: 1
Logrado: 0

IP1.3.3: No de productores, que participan en los pilotos de graduación

Ecuador

Meta: 20
Logrado: 0

Indicador	Meta Explicada	METAS			
		Total	Bolivia	Ecuador	Perú
IP1.3.1	3 modelos de graduación aprobados por el socio correspondiente	3	1	1	1
IP1.3.2	% de 3 modelos, que son aplicados en pilotos	100%	100%	100%	100%
IP1.3.3	60 productores que participan de los pilotos	60	20	20	20

Entidad	Nombre del modelo de graduación	Estado	Nombre del Piloto	# Mujeres	#Varones	Codigo
OMICSE	Plan Estratégico de la OMICSE	En aplicación	(en blanco)	(en blanco)	(en blanco)	EC-2025-09.2
		0		0	0	0
		0		0	0	0
		0		0	0	0
		0		0	0	0
		0		0	0	0

Avance de los indicadores del producto: 1.4

Ecuador

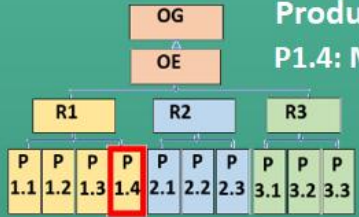

Producto:

P1.4: Mejora del financiamiento público, privado y de cooperación internacional para medidas de ACC que favorecen la resiliencia de la AFA

País

BO EC PE

Indicador	Meta Explicada	METAS			
		Total	Bolivia	Ecuador	Perú
IP1.4.1	5 propuestas para medidas ACC	5	2	1	2
IP1.4.2	% de 5, propuestas aceptadas por el financiador	100%	100%	100%	100%

IP1.4.1: No de propuestas elaboradas, para acceder a financiamiento para medidas ACC

IP1.4.2: % de propuestas que acceden a financiamiento público, privado o de la cooperación internacional



Tipo	Titulo de la propuesta para financiamiento	Estado	Financiador	Monto (CHF)	Codigo
Proyecto	Saberes ancestrales para la adaptación de mujeres rurales al cambio climático	Aprobada para	Comic Relief	36.036,00	EC-2025-30.1
				0,00	
				0,00	
				0,00	
				0,00	
				0,00	

Avance en los indicadores del resultado: 2

Ecuador

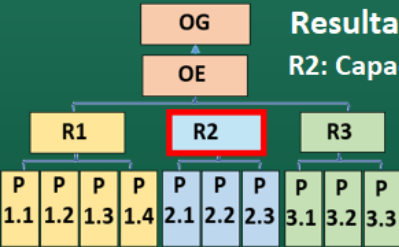

Resultado:

R2: Capacidades, conocimientos, e innovaciones desarrolladas por los actores vinculados a la AFA, mejoran y/o fortalecen los servicios para la resiliencia climática

País

BO EC PE

Indicador	Meta Explicada	METAS			
		Total	Bolivia	Ecuador	Perú
IR2	52 instituciones fortalecidas por el proyecto que integran RRD y ACC en sus servicios	52	10	20	22

IR2: No de instituciones proveedoras de servicios para la AFA, que integran RRD y ACC en sus servicios

Ecuador

Meta: 20

Logrado: 14

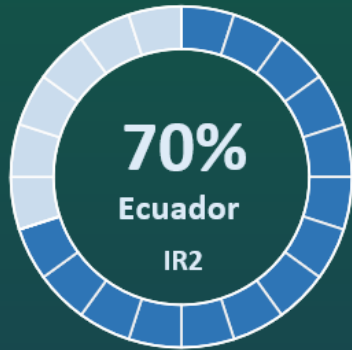

Sigla	Proceso de fortalecimiento	Tipo	Nombre	Estado	Código
UHE	Incorporación de la temática de "innovación en la agricultura" en el módulo de Cambio Climático y Agricultura Familiar Andina de la Escuela de Cambio Climático	Académicos	Universidad Hemisferios	Concluido	EC-2025-22.2
OMICSE	Desarrollo de un Plan Estratégico que permita a la OMICSE actualizar procesos, estrategias, presupuestos para solventar las nuevas necesidades y urgencias en los territorios de influencia de la organización para alcanzar un desarrollo sostenible	Asociación	Organización de Mujeres Indígenas y	Concluido	EC-2025-09.2
CNMR	Elaboración de un modelo de gobernanza y gestión que permita la operativización de la "Mesa Técnica Intersectorial Agropecuaria para Mujeres Rurales" promoviendo espacios de participación de representantes y lideresas locales	Asociación	Comité Nacional de Mujeres Rurales	Concluido	EC-2025-08.2
EIE - MIES	Rediseño de la metodología de formación para emprendedores MIES considerando la necesidad de incluir Temáticas de Cambio Climático y Actividades de Agricultura Resilientes, en las mallas y materiales de capacitación de las Escuelas de Inclusión Económica del MIES	Gobierno Nacional	Escuelas de Inclusión Económica del	Concluido	EC-2025-28.3
MAG	Desarrollo e implementación de un modelo técnico y metodológico de sistemas agroforestales y silvopastoriles con enfoque de resiliencia climática para integrarlo como instrumento de política pública del MAG y aportar a la institucionalización de la política pública climática	Gobierno Nacional	Ministerio de Agricultura y Ganadería	Concluido	EC-2025-06.3
SAFC - MAG	Actualización de la plataforma tecnológica web y móvil del registro de personas productoras de la Agricultura Familiar Campesina (AFC), mediante su análisis, rediseño e implementación de nuevas funcionalidades.	Gobierno Nacional	Subsecretaría de Agricultura Familiar	Concluido	EC-2025-05.3
DACRH - MAATE	Propuesta de la Guía técnica para la delimitación de las zonas de recarga hídrica	Gobierno Nacional	Dirección de Administración y Calidad del	Concluido	EC-2025-04.3
SCC - MAATE	Identificar las brechas y necesidades específicas de dos tipología de producción frente a variables climáticas y no climáticas (sociales, ambientales, etc) de rubros: papa en la provincia de Cotopaxi para la tipología de Sistema de agricultura intensiva bajo riesgo; hortalizas - invernadero y, cebolla blanca y tomate en las provincias de	Gobierno Nacional	Subsecretaría de Cambio Climático -	Concluido	EC-2025-14.1
CERES	Fortalecer las capacidades de los actores del clúster de Cambio Climático, sobre cómo éste afecta directamente a los pequeños productores agrícolas en Ecuador, así como también catalizar procesos de articulación y co-responsabilidad que trasciendan la sensibilización, promoviendo compromisos concretos que vinculen el cambio	No publico	Consortio Ecuatoriano para la	Concluido	EC-2025-27.1
CLPG	Incorporación de una subcategoría temática sobre cambio climático y agricultura resiliente dentro del Concurso de Prácticas Ejemplares 2025	No publico	Corporación Líderes para Gobernar	Concluido	EC-2025-19.2
RFD	El trabajo realizado en materia de profundización de SARAS y en identificación de cartera verde de las cooperativas generó una metodología replicable para otras cooperativas	No publico	Red Financiera de Desarrollo	Concluido	EC-2024-01.1
Coop 23 de Julio	Capacitación dirigida a oficiales de crédito en la Integración de la Resiliencia Climática y la Agricultura Familiar Campesina en sus procesos de evaluación de crédito, asistencia técnica y diseño de productos financieros	No publico	Cooperativa de ahorro y crédito 23 de Julio	Concluido	EC-2025-33.2
Minga de la Montaña	Fortalecimiento de capacidades institucionales y de articulación intersectorial entre los ministerios de Agricultura (MAG), Ambiente (MAATE) e Inclusión Económica y Social (MIES), junto con las organizaciones articuladas en la Minga de la Montaña, para avanzar en la implementación territorial de políticas de adaptación al cambio climático	Plataforma	La Minga de la Montaña	Concluido	EC-2025-01.7
Coop San José	Seguimiento, monitoreo y sistematización de resultados con la Cooperativa de Ahorro y Crédito San José, respecto del producto microfinanciero de crédito para agricultura sostenible implementado con apoyo del proyecto en la Fase 1	Privado	Cooperativa de Ahorro y Crédito San José	Concluido	EC-2024-01.2

Contenido

- 1 Láminas del módulo de seguimiento POA 2026
- 2 Láminas del módulo de monitoreo
- 3 **Gráfico de brechas**

Gráfico de brechas en el logro de las metas

Ecuador

