



# TALLER REGIONAL

Intercambio de experiencias y fortalecimiento de capacidades sobre M&E/MRV de la adaptación al cambio climático

## SESIÓN 1:

Diseño de sistemas M&E/MRV para la adaptación

**23** AGOSTO  
**2022**

9.30-11.30 (Lima, Quito)

10.30-12.30 (La Paz)



# Agenda de la sesión 1: Diseño de sistemas M&E/MRV para la adaptación

Propósito: Aclarar los componentes básicos de los sistemas de M&E/MRV para la adaptación, incluido lo que quieren medir, para quién y por qué

**BIENVENIDA**

---

**INTRODUCCIÓN**

---

**PRESENTACIÓN DE EXPERTO**

---

**ESTADO DE SITUACIÓN EN CADA PAÍS**

---

**INTERRELACIÓN Y CONEXIONES (trabajo en grupos)**

---

**RETROALIMENTACIÓN EN PLENARIA**

---

**CONCLUSIONES**

# M&E/MRV para la Adaptación : Introducción

23 de Agosto, 2022



# Por qué hacemos el M&E/MRV para la adaptación?

- **Gestión de la adaptación:** revisar si una política, plan o intervención está en camino y ajustar el curso de acción adecuadamente
- **Rendición de cuentas:** reportar sobre el progreso y los resultados a los actores involucrados y para las finanzas públicas
- **Aprendizaje:** producir conocimiento sobre la evolución del contexto de adaptación, las necesidades y experiencias
- **Informes:** a la CMNUCC y socios de desarrollo



## Por qué es difícil hacer el M&E/MRV para la adaptación?

- La adaptación **depende del contexto** (país, sector, región, grupos vulnerables y ecosistemas)
- **No hay una métrica de adaptación global** para medir el éxito
- Evaluar el éxito de una medida de adaptación **lleva mucho tiempo**
- La **incertidumbre** de los impactos del cambio climático
- La existencia de **otros factores** que afectan la adaptación



# M&E o MRV para la adaptación?

---

**M&E:** monitoreo & evaluación

**MRV:** medición, reporte, verificación

Cada país desarrollará sistemas que sean apropiados a sus contextos

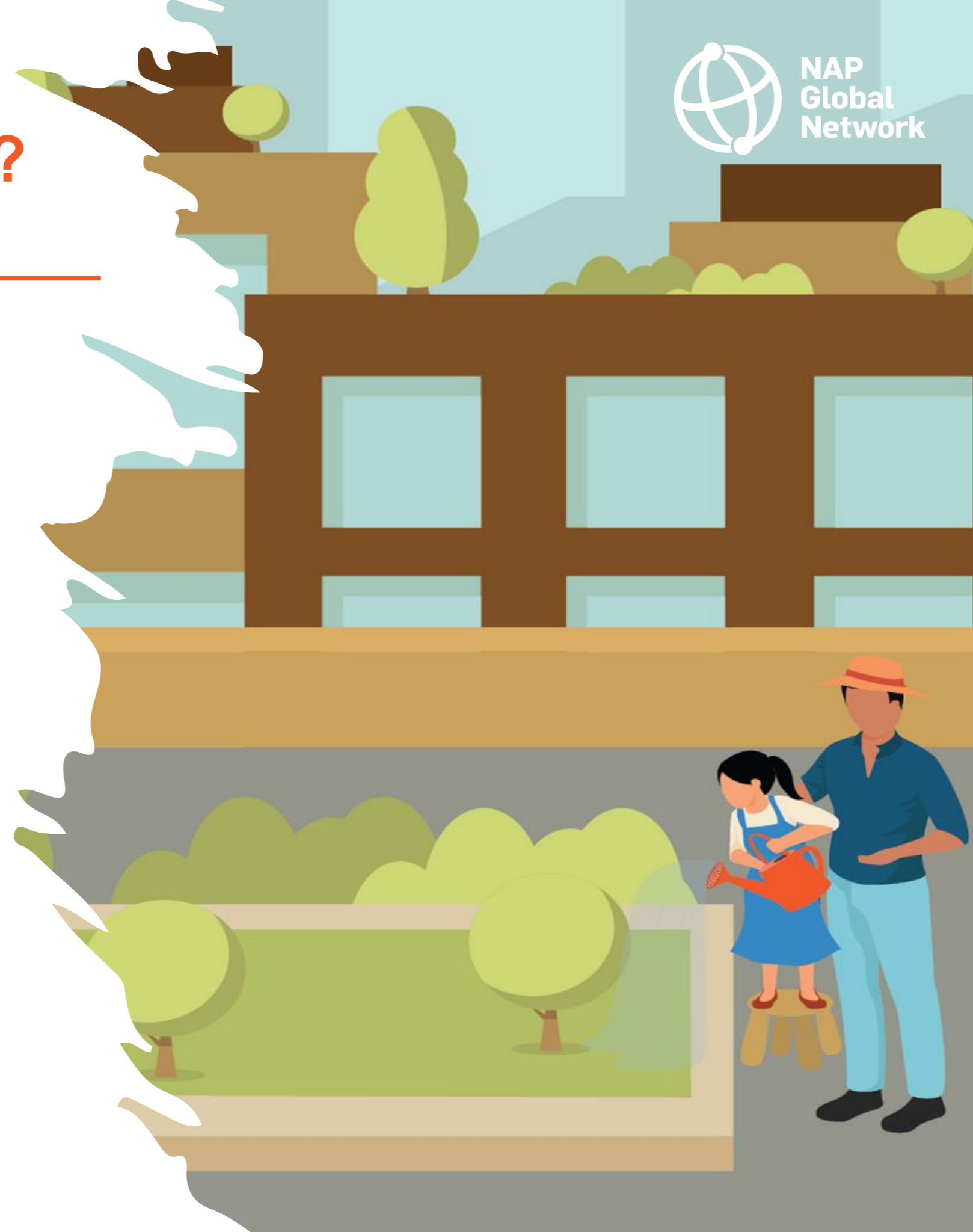

# No hay un enfoque único para todos



# Consideraciones clave

---

- Cuáles son los **objetivos** del sistema M&E/MRV y cómo se comunicarán los resultados?
- Qué **metodologías y herramientas** se utilizarán para recopilar y analizar los datos y la información?
- Cuáles son las **necesidades** humanas y financieras?
- Cómo integrar las consideraciones de **género y inclusión social** en el sistema?
- Qué **partes interesadas** debemos involucrar en el diseño y la implementación del sistema? Quién liderará el proceso?







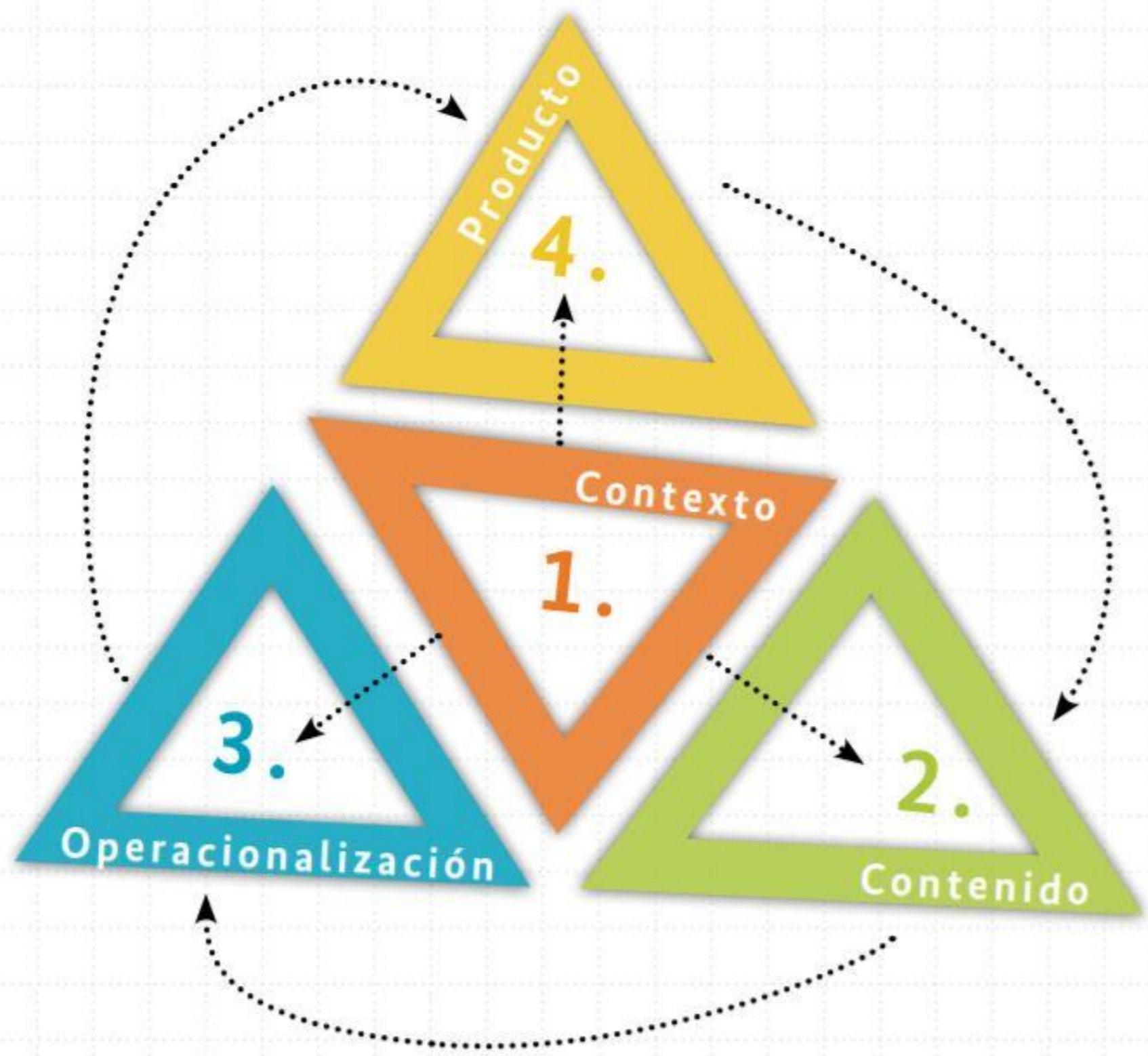

# CONTEXTO

## Contexto de Política

- Cómo se inserta el M&E/MRV de la adaptación en el ambiente amplio de política y M&E/MRV?

## Propósito

- Gestión de la adaptación, rendición de cuentas, aprendizaje, informes...

## Escala(s)

- Vertical: nacional y/o subnacional?
- Horizontal: áreas temáticas y sectores



# CONTENIDO

## **Enfoque**

- Qué quieres monitorear? El proceso y/o los resultados de la adaptación?

## **Metodologías y herramientas**

- Entrevistas, Indicadores

## **Datos e información**

- Qué tipo de datos e información requiere para cumplir el propósito?
- Selección de indicadores
- Establecer una línea de base

## **Temas transversal**

- Alineamiento con otras políticas
- Género





CUIDADO CON LOS SESGOS QUE  
CONDUCEN A CONCLUSIONES ERRÓNEAS.

# OPERACIONALIZACION

---

## **Arreglos institucionales**

- Roles y responsabilidades: quién liderará / coordinará?  
Qué actores de qué sectores deberían participar?

## **Necesidades**

- Humanas y financieras
- Desarrollo de capacidades

## **Síntesis**

- Cómo se hará la recopilación y síntesis de los datos y la información?
- Cómo se organizará la información?
- Cómo se compartirá la información?
- Quién tendrá acceso?





CUANDO PUEDA, UTILICE DATOS SECUNDARIOS.

# PRODUCTOS

## Informes

- Como presentará la información?
- En que formatos?
- Cual será la frecuencia?
- Qué públicos?





No establezca un  
sistema de seguimiento  
y evaluación para recopilar  
todo esto...

si solo  
necesita esto.





Ministerio Federal de  
Cooperación Económica  
y Desarrollo

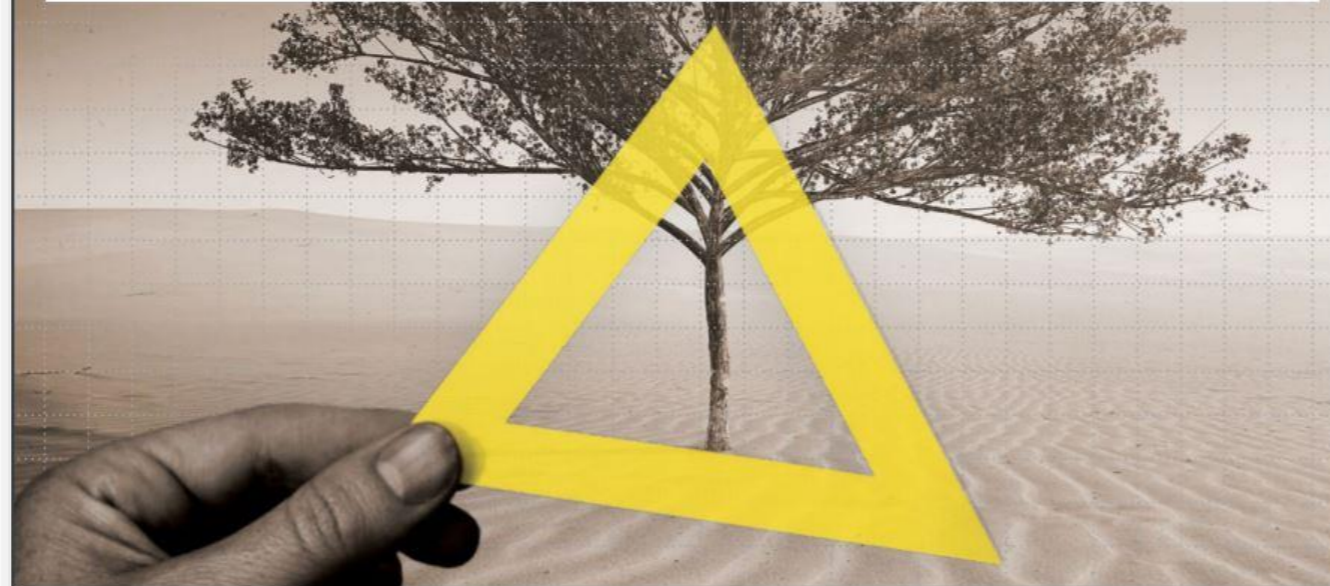

## Desarrollo de Sistemas Nacionales de Monitoreo y Evaluación de la Adaptación: una Guía

Publicado por: **giz** Deutsche Gesellschaft  
für Internationale  
Zusammenarbeit (GIZ) GmbH

En colaboración con: **IISD**  
International Institute for  
Sustainable Development

Para obtener más información y recursos, visite  
[napglobalnetwork.org/resources](http://napglobalnetwork.org/resources)





## Trabajo de grupos

1. ¿Cuáles son los desafíos (institucionales, datos, indicadores, capacidades, financiamiento...) para el diseño de sistemas M&E/MRV para la adaptación en cada país?
1. ¿Cuáles son las recomendaciones/lecciones aprendidas que se pueden compartir?

# Algunas reflexiones finales

---

- **Enfoque participativo:** involucrar a las partes interesadas (niveles nacional, sectorial, subnacional) en el diseño del sistema para fomentar la rendición de cuentas y la colaboración desde el principio
- **Tener respuestas claras a las preguntas clave:** ¿Cuál es el propósito? ¿Qué métodos y herramientas se utilizarán? ¿Qué recursos se necesitan? ¿Quiénes son las partes interesadas?
- **Construya sobre lo que ya existe:** use recursos y datos existentes, complete si es necesario y armonice si es posible con otros procesos para evitar la duplicación
- **Reduzca la complejidad:** comience de manera simple, concéntrese en las prioridades teniendo en cuenta los recursos disponibles. Posibilidad de desarrollar por etapa o por sector
- **Sensibilización continua** sobre el M&E/MRV para la adaptación y aumentar la capacitación del personal técnico y de los tomadores de decisiones





## ¡RESERVA LAS FECHAS!

**SESIÓN 2:** 31 de agosto

**SESIÓN 3:** 06 de septiembre

**SESIÓN 4:** 13 de septiembre